Speedtest 29.07.2021

Download zum Computer

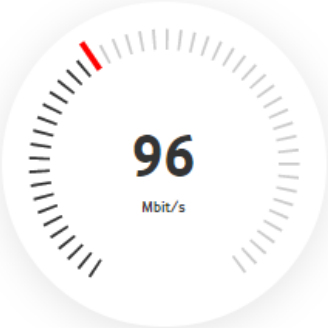

Download-Geschwindigkeit
Gemessen von unserem Server zu Deinem Computer

96 | 250
Mbit/s

38% Deines gebuchten Tarifs

Download zum Modem

Download-Geschwindigkeit
Gemessen von unserem Server zu Deinem Modem

282 | 250
Mbit/s

113% Deines gebuchten Tarifs

Upload-Geschwindigkeit

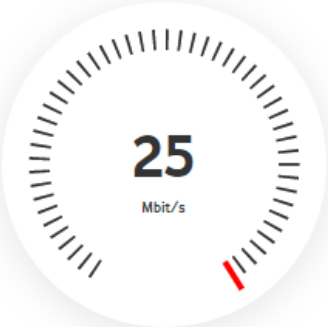

Upload-Geschwindigkeit
Gemessen von Deinem Computer zu unserem Server

25 | 25
Mbit/s

100% Deines gebuchten Tarifs

Ping in ms

Ping in ms
Reaktionszeit Deines Anschlusses

11
ms