Keine Verbindung
Aufgrund eines technischen Fehlers ist der Server nicht erreichbar. Bitte versuchen Sie es zu einem späteren Zeitpunkt erneut. (0)
OK

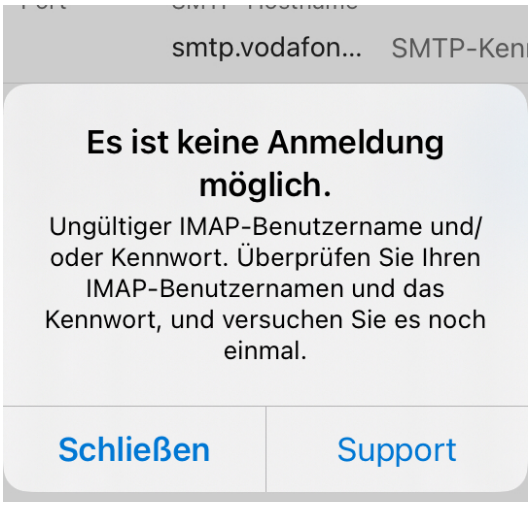
smtp.vodafon...
SMTP-Ken
Es ist keine Anmeldung möglich.
Ungültiger IMAP-Benutzername und/oder Kennwort. Überprüfen Sie Ihren IMAP-Benutzernamen und das Kennwort, und versuchen Sie es noch einmal.
Schließen
Support

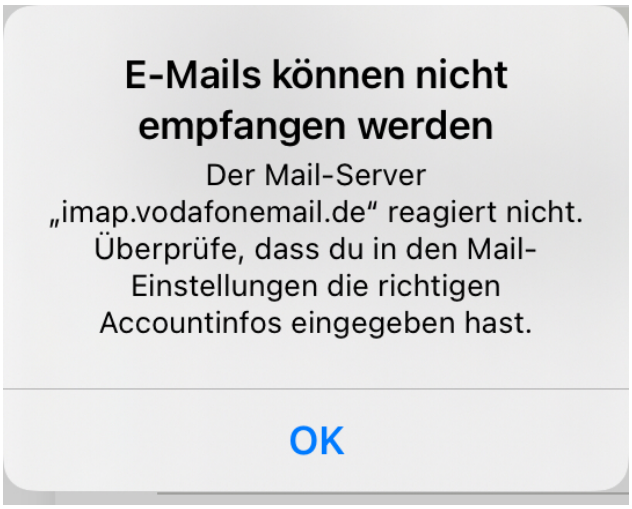
E-Mails können nicht empfangen werden
Der Mail-Server „imap.vodafonemail.de“ reagiert nicht. Überprüfe, dass du in den Mail-Einstellungen die richtigen Accountinfos eingegeben hast.
OK