Verstärker

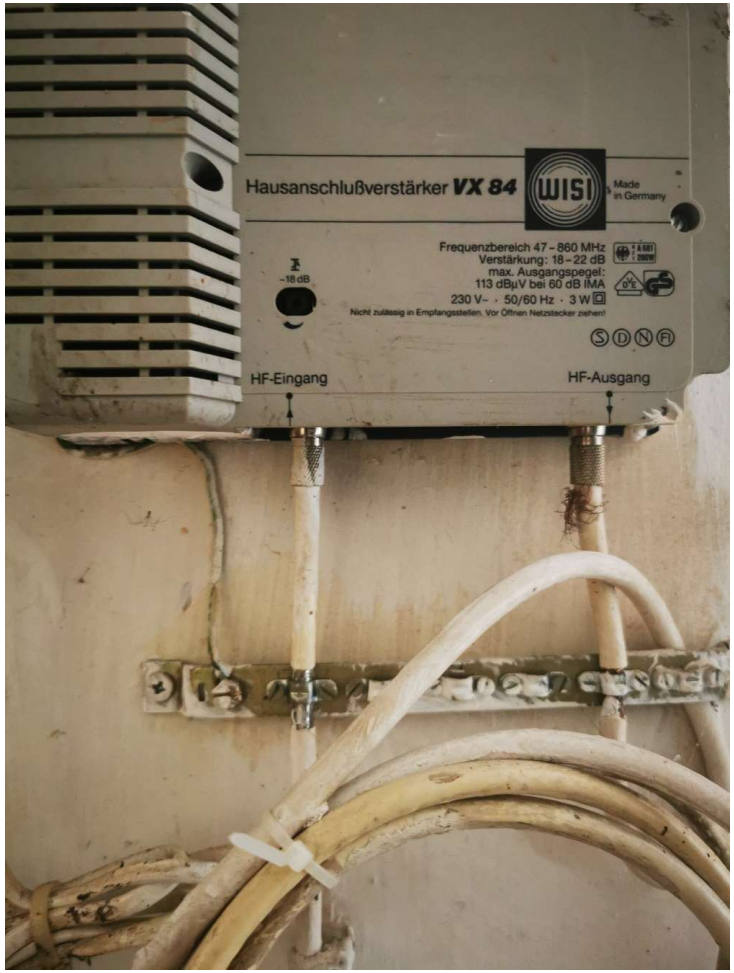

Kabel zum Verstärker aus der Hauswand

Verstärker

Hauswand- Anschluß
Unterirdisch